

- à démolir
- poteau existant
- voile b.a. ou remplissage agglos 10/15/20 cm existant
- poteau à créer
- remplissage agglos 20 cm à créer
- remplissage agglos 10 cm à créer
- chape à créer
- démolition et reprise de dalles pour lot plomberie

repérage diagnostic

cotes existant

cotes projet

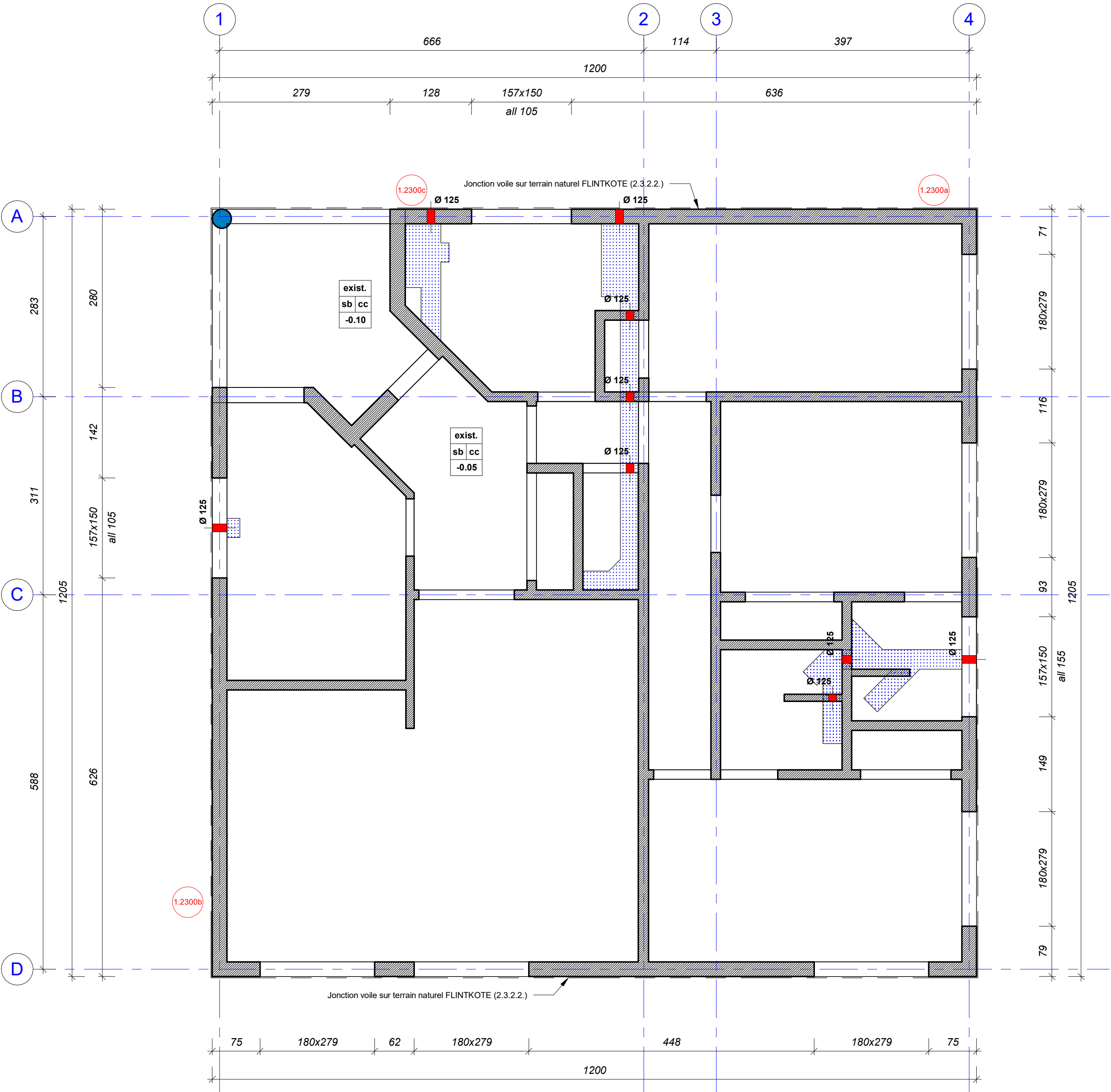

PERSPECTIVE PROJET

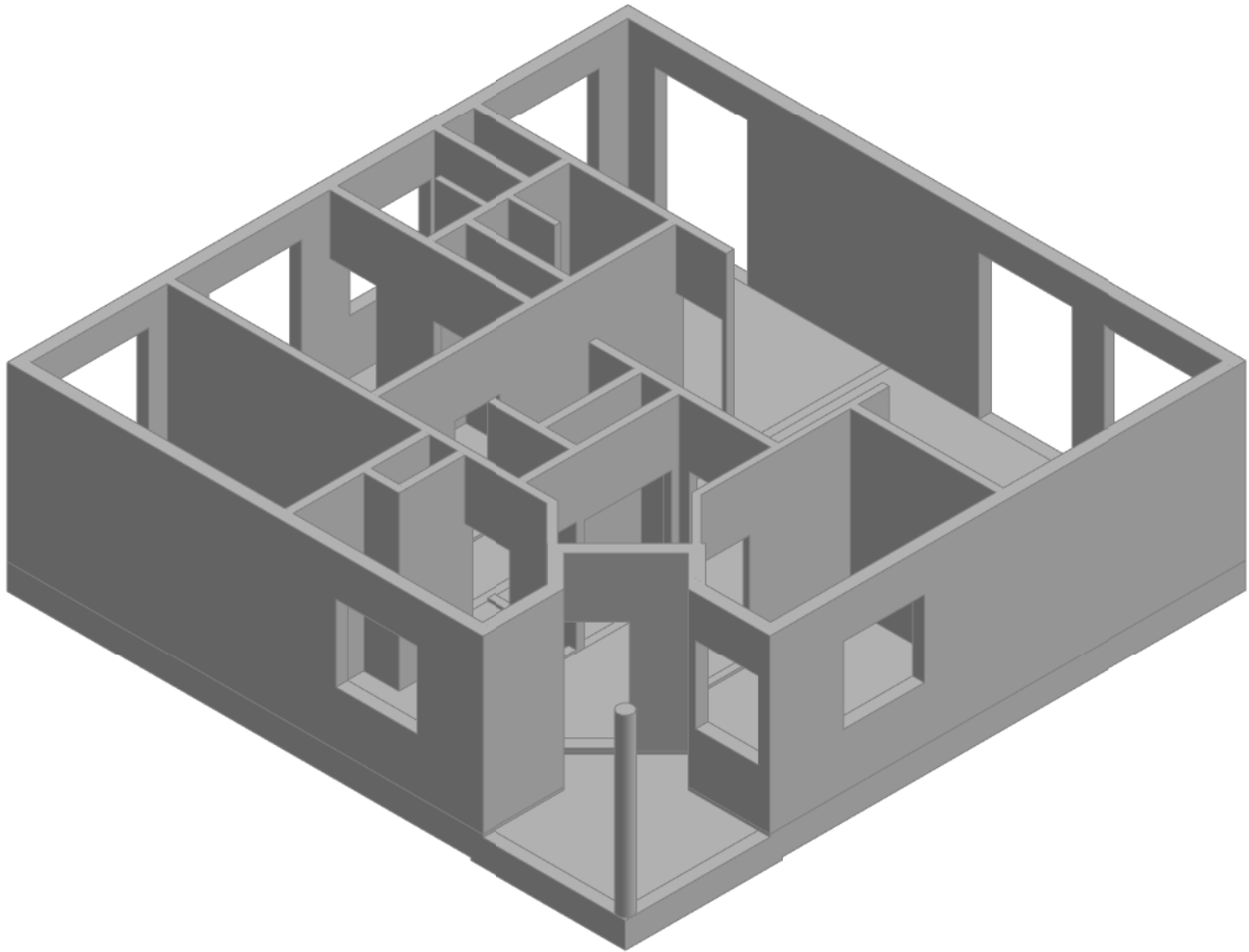

M.M.W. ARCHITECTURE
Tribu de Thuahack B.P. 595 We - 98820 Lifou
2 rue Pierre Lecole - Parc de Normandie - 98800 Nouméa
Tel : (+687)45.48.00 - Fax : (+687)45.48.00
Tel : (+687)23.64.20 - Fax : (+687)23.64.20
Email : secretariat.mmw@mmw.nc

ARCHIFALE
BP 61- Mata utu - 98 600 Wallis & Futuna
Tel : (+681)82.12.74 - (+681)72.12.74
Email : hakomani.petelo@architectes.org
archifale@hakomani.com

STRUCTURE CONCEPT
Immeuble Cap Horn 2A - rue Lapitrouse,
Fbg Blanchot - 98 800 Nouméa
Tel : (+687)25.95.52 - Fax : (+687)25.95.02
Email : direction@structureconcept.nc

Sigma ingenierie
1 Rue Isidore Le Goupils - 98 800 Nouméa
Tel / Fax : (+687)27.12.82
Email : vincent.gaillard@sigma.nc
joel.beaumont@sigma.nc

GEOME
13 rue du 5 Mai - BP 14402 - 98 802 Magenta
Tel : (+687)28.24.82
Email : geome.energie@gmail.com

ingeNc
121 rue Jacques Iekawe - 98 857 NOUMEA
Tel : (+687)24.87.16
Email : cedric.fauve@ingenc.nc
pauline.rousseau@ingenc.nc

EHEUS SECURITE SERVICES
228 Rue Georges Lèques - ZI Normandie
BP 2025 - 98874 Pont des Français
Tel : (+687)44.95.57 - Fax : (+687)44.95.67
Email : david.lemoine@es2.nc

**REHABILITATION ET EXTENSION
DU LYCEE D'ETAT DE WALLIS & FUTUNA
- ILES DE WALLIS & FUTUNA**

D.C.E.

REPERAGE TRAVAUX

PLANCHE BETON N° BA O-001

DESSINS

BATIMENT O LOGEMENT DE FONCTION 2

VUE EN PLAN

PERSPECTIVE

VISA

Maîtrise d'ouvrage :
Administration supérieure des Iles Wallis & Futuna
BP 16 - Havellu
98 600 Uvea

Assistance Maîtrise d'ouvrage :
SECAL - Société d'Équipement de la Nouvelle-Calédonie

ECHELLE : 1/75° 1/100°

DATE : le 10 MARS 2025

MODIFICATIONS

DATE